



FRONTESPIZIO DELIBERAZIONE

AOO: ASL_BO
REGISTRO: Deliberazione
NUMERO: 0000467
DATA: 27/12/2022 14:42
OGGETTO: PROVVEDIMENTI IN MERITO AL REGOLAMENTO DI ORGANIZZAZIONE AZIENDALE: RIDEFINIZIONE DELLA STRUTTURA ORGANIZZATIVA DELLA DIREZIONE ASSISTENZIALE, TECNICA E RIABILITATIVA

SOTTOSCRITTO DIGITALMENTE DA:

Il presente atto è stato firmato digitalmente da Bordon Paolo in qualità di Direttore Generale
Con il parere favorevole di Roti Lorenzo - Direttore Sanitario
Con il parere favorevole di Ferro Giovanni - Direttore Amministrativo

Su proposta di Aldo Bonadies - UO Sviluppo Organizzativo e Coordinamento Staff (SC) che esprime parere favorevole in ordine ai contenuti sostanziali, formali e di legittimità del presente atto

CLASSIFICAZIONI:

- [01-01-02]

DESTINATARI:

- Collegio sindacale
- Dipartimento dell'Integrazione
- Dipartimento Emergenza Interaziendale - DEI
- UO Medicina Legale e Risk Management (SC)
- Dipartimento Farmaceutico Interaziendale - DFI
- UO Libera Professione (SC)
- UO Servizi Amministrativi Ospedalieri (SC)
- Distretto dell'Appennino Bolognese
- UO Ingegneria Clinica (SC)
- Servizio Acquisti di Area Vasta - SAAV (SC)
- UO Direzione Amministrativa IRCCS (SC)
- UO Direzione Attività Socio-Sanitarie - DASS (SC)
- Servizio Unico Metropolitan Amministrazione Giuridica del Personale - SUMAGP (SC)
- UO Comunicazione (SS)
- Servizio Unico Metropolitan Contabilità e Finanza (SUMCF)
- Servizio Unico Metropolitan Amministrazione Economica del Personale - SUMAEP (SC)
- Dipartimento Cure Primarie



L'originale del presente documento, redatto in formato elettronico e firmato digitalmente e' conservato a cura dell'ente produttore secondo normativa vigente.

Ai sensi dell'art. 3bis c4-bis Dlgs 82/2005 e s.m.i., in assenza del domicilio digitale le amministrazioni possono predisporre le comunicazioni ai cittadini come documenti informatici sottoscritti con firma digitale o firma elettronica avanzata ed inviare ai cittadini stessi copia analogica di tali documenti sottoscritti con firma autografa sostituita a mezzo stampa predisposta secondo le disposizioni di cui all'articolo 3 del Dlgs 39/1993.

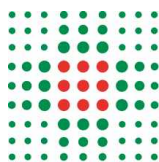

- Dipartimento Salute Mentale - Dipendenze Patologiche
- Dipartimento Medico
- UO Presidio Ospedaliero Unico Aziendale (SC)
- Dipartimento interaziendale ad attivita' integrata di Anatomia Patologica - DIAP
- Dipartimento Chirurgie Specialistiche
- Dipartimento della Diagnostica e dei Servizi di Supporto
- Dipartimento Sanita' Pubblica
- Dipartimento Materno Infantile
- Dipartimento Oncologico
- UO Affari Generali e Legali (SC)
- Dipartimento Chirurgie Generali
- Dipartimento della Riabilitazione
- Distretto Savena Idice
- UO Programmazione e Controllo (SC)
- UO Sistemi Informativi Aziendali (SC)
- UO Governo dei Percorsi Specialistici (SC)
- Distretto Pianura Ovest
- UO Governo dei Percorsi di Screening (SC)
- Dipartimento Amministrativo
- UO Amministrativa e Segreteria DATeR (SSD)
- Dipartimento Tecnico-Patrimoniale
- Dipartimento Interaziendale per la Gestione Integrata del Rischio Infettivo - DIGIRI (IRCCS AOU)
- Dipartimento della Rete Medico Specialistica Ospedaliera e Territoriale
- Distretto Reno, Lavino e Samoggia
- UO Servizio Prevenzione e Protezione (SC)
- Distretto Pianura Est
- UO Sviluppo Organizzativo e Coordinamento Staff (SC)
- UO Anticorruzione e Trasparenza (SC)
- UO Committenza e Governo dei Rapporti con il Privato Accreditato (SC)
- DATeR - Direzione Assistenziale Tecnica e Riabilitativa
- Dipartimento Attivita' Amministrative Territoriali e Ospedaliere - DAATO
- Distretto Citta' di Bologna
- IRCCS Istituto delle Scienze Neurologiche - Direzione Operativa
- UO Governo Clinico, Ricerca, Formazione e Sistema Qualita' (SC)
- Servizio Unico Metropolitan Economico (SUME)

DOCUMENTI:

File	Firmato digitalmente da	Hash
DELI0000467_2022_delibera_firmata.pdf	Bonadies Aldo; Bordon Paolo; Ferro Giovanni; Roti Lorenzo	CD0528EC7614A98175D96B62257BDDFD FEDACB2019C19E61EA753868284672FE
DELI0000467_2022_Allegato1.pdf:		AA8A7DFCE54F418EEF2AF86D3E4B67F2 5DE352CA0F6429BA4DC6ED446C5D5830
DELI0000467_2022_Allegato2.pdf:		54413C9836559A3D06B006F92B2253DBF AB6923728E3EEABF0C02425AE8FCD67



L'originale del presente documento, redatto in formato elettronico e firmato digitalmente e' conservato a cura dell'ente produttore secondo normativa vigente.

Ai sensi dell'art. 3bis c4-bis Dlgs 82/2005 e s.m.i., in assenza del domicilio digitale le amministrazioni possono predisporre le comunicazioni ai cittadini come documenti informatici sottoscritti con firma digitale o firma elettronica avanzata ed inviare ai cittadini stessi copia analogica di tali documenti sottoscritti con firma autografa sostituita a mezzo stampa predisposta secondo le disposizioni di cui all'articolo 3 del Dlgs 39/1993.

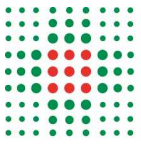

DELIBERAZIONE

OGGETTO: PROVVEDIMENTI IN MERITO AL REGOLAMENTO DI ORGANIZZAZIONE AZIENDALE: RIDEFINIZIONE DELLA STRUTTURA ORGANIZZATIVA DELLA DIREZIONE ASSISTENZIALE, TECNICA E RIABILITATIVA

IL DIRETTORE GENERALE

Su proposta del Direttore della UO Sviluppo Organizzativo e Coordinamento Staff (SC), che esprime contestuale parere favorevole in ordine ai contenuti sostanziali, formali e di legittimità del presente atto;

Viste le deliberazioni:

- n. 148 del 19/04/2019 con la quale è stato aggiornato l'Atto aziendale, adottato con la deliberazione n. 4 del 28/01/2005, con cui è stata dettata la disciplina per l'organizzazione ed il funzionamento dell'Azienda USL di Bologna, in applicazione del disposto di cui all'art. 3, comma 1-bis del Decreto Legislativo 30.12.1992, n.502 e ss.mm.ii.;
- n. 194 del 20/05/2019 con la quale è stato aggiornato il Regolamento di Organizzazione Aziendale, precedentemente approvato con deliberazioni n. 161 del 07/07/2005 e n. 325 del 29/12/2005 e successivamente modificato ed integrato, nel quale viene espresso un livello di maggior dettaglio sull'assetto e sul funzionamento delle diverse articolazioni aziendali, in armonia con quanto previsto nell'Atto Aziendale;
- n. 427 del 29/12/2020 in virtù della quale si è proceduto ad un ulteriore aggiornamento dell'Atto Aziendale;

Richiamata la deliberazione n. 426 del 30/11/2022 ad oggetto: "Prime determinazioni in ordine alla ridefinizione della struttura organizzativa della Direzione Assistenziale Tecnica e Riabilitativa", in virtù della quale è stato approvato il nuovo disegno organizzativo della Direzione in oggetto (DATeR), rinviando a successivi provvedimenti la modifica dell'assetto organizzativo, nonché l'istituzione della Direzione Assistenziale nell'ambito della Direzione Aziendale, come previsto dalle Legge Regionale n. 17 del 26/11/2021;

Richiamate altresì le precedenti deliberazioni riguardanti l'assetto organizzativo della Direzione Assistenziale Tecnica e Riabilitativa (DATeR):

- n. 262 del 15/12/2014 ad oggetto: "Riorganizzazione della Direzione Assistenziale Tecnica e Riabilitativa (DATeR)" in virtù della quale è stata approvata l'istituzione e l'organizzazione della medesima Direzione;
- n. 321 del 21/12/2016 recante "Ridefinizione della struttura organizzativa della Direzione Assistenziale Tecnica e Riabilitativa", successivamente modificata e integrata dalle deliberazioni nn. 95 del 20/03/2017, 132 del 14/04/2017, 363 del 31/10/2017, 419 del 22/12/2017, 233 del 09/07/2020 e n. 98 del 09/03/2022;

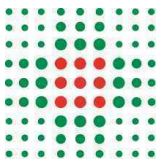

Ravvisata la necessità di procedere alla revisione organizzativa della Direzione in oggetto, finalizzata a:

- distinguere il livello operativo ed il livello strategico nel governo dei processi e dei professionisti nell'ambito assistenziale;
- rispondere ai cambiamenti connessi alle sfide indotte dal mutato contesto epidemiologico e sociale e all'introduzione dei nuovi modelli organizzativi in ambito territoriale, di cura ed assistenza a supporto di una presa in carico multidisciplinare del paziente nella transizione tra setting, nella prossimità e di comunità;
- valorizzare e sviluppare le competenze dei professionisti attraverso la creazione di un contesto organizzativo e professionale ed interprofessionale nel quale tutti gli operatori possano esprimere il massimo delle potenzialità, ispirata a traiettorie di integrazione in un modello organizzativo a matrice;
- garantire qualità e sicurezza delle cure infermieristiche, riabilitative e dei processi tecnico-sanitari e della prevenzione per creare un ambiente sicuro, un miglior clima organizzativo e migliori outcome;

Considerato che:

- il livello strategico prevede l'individuazione della Direzione Assistenziale nell'ambito della Direzione Strategica, come previsto dalla Legge Regionale n. 17 del 26/11/2021;
- il livello operativo prevede l'individuazione del Dipartimento Assistenziale Tecnico e Riabilitativo (DATeR) quale macroarticolazione in line alla Direzione Aziendale che opera nell'ambito delle linee strategiche definite dalla suddetta Direzione Assistenziale ed organizzato in responsabilità gestionali e professionali che agiscono in forte integrazione fra loro e nell'ambito dell'intero sistema aziendale:
 - gestionale: volta a garantire la gestione dei fattori produttivi assegnati secondo logiche di integrazione organizzativa con tutti i dipartimenti e distretti, nonché ad assicurare equità distributiva, flessibilità ed efficienza gestionale nel rispetto dei criteri regolamentari e degli elementi professionalizzanti della gestione delle risorse umane;
 - professionale: a carattere trasversale, volta a garantire lo sviluppo armonico ed omogeneo delle competenze per assicurare elevati standard di processo e di qualità assistenziale tecnica e riabilitativa, il monitoraggio e valutazione degli esiti, nonché il sostegno ai processi di sviluppo e innovazione;

Valutato che la nuova organizzazione prevede:

- responsabilità distrettuali al fine di garantire la progressiva attuazione degli standard di assistenza territoriale introdotti con Decreto 23 maggio 2022, n. 77: "Regolamento recante la definizione di modelli e standard per lo sviluppo dell'assistenza territoriale nel Servizio sanitario nazionale", in cui mantenere e consolidare i processi organizzativi, gestionali e assistenziali tra ospedale e territorio;
- responsabilità di governo unitario dei processi assistenziali di emergenza urgenza, valorizzando la Centrale di Emergenza 118, i percorsi di accesso in emergenza e con una unitarietà organizzativa e gestionale della rete dei Pronto Soccorso;

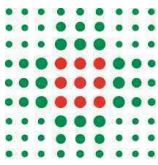

- responsabilità trasversali per i processi organizzativi che anche a seguito dell'emergenza Covid sono emersi come strategici da sviluppare, quali la sicurezza e qualità dell'assistenza nei percorsi assistenziali, la transizione tra setting, la prossimità delle cure, l'integrazione socio sanitaria, lo sviluppo delle cure palliative, i percorsi di accesso e di presa in carico nella comunità;
- responsabilità unitarie dei processi organizzativi e gestionali per le aree professionali/specialistiche, in stretta coerenza con i dipartimenti di produzione clinica ospedaliera e territoriale, al fine di caratterizzare la multidisciplinarietà dei percorsi di presa in carico, consolidando l'esperienza di governo integrato delle piattaforme operatorie, endoscopie e dell'area intensiva che ha consentito di raggiungere evidenti risultati nella pianificazione e attuazione delle strategie aziendali;
- il consolidamento dello Staff del DATeR al quale è demandato il compito di coadiuvare e supportare la Direzione del Dipartimento nelle attività di governo assistenziale, assicurando la necessaria integrazione organizzativa e professionale con tutte le strutture;
- la conferma della struttura semplice dipartimentale amministrativa collocata nella direzione del Dipartimento;

Considerato che il Dipartimento Assistenziale Tecnico e Riabilitativo:

- crea il contesto nel quale si realizza pienamente la cultura dello sviluppo organizzativo, professionale e deontologico dei professionisti afferenti, valorizzandone il contributo, nel rispetto dei principi della normativa di cui alla legge 10.08.2000, n. 251, nonché sulla base delle funzioni individuate dalle norme istitutive dei relativi profili professionali e degli specifici codici deontologici;
- garantisce la qualità, la professionalizzazione, l'efficienza e l'efficacia tecnica ed operativa delle attività assistenziali erogate, nell'ambito degli obiettivi e risorse attribuite;
- e' articolato, fra l'altro, in unità organizzative a carattere prevalentemente multi professionale che si caratterizzano per una vocazione tendenzialmente omogenea nel rispetto dei seguenti principi:
 - centralità del paziente come fondamento dei processi assistenziali;
 - appropriatezza della risposta in relazione al variare della domanda di salute (intensità e complessità assistenziale);
 - tipologia del bisogno clinico-assistenziale e setting prevalente (continuità di percorso);
 - tipologia e organizzazione del processo di lavoro (alta o bassa specializzazione e standardizzazione);

Definito che il Dipartimento Assistenziale Tecnico e Riabilitativo svolge principalmente le seguenti funzioni:

- in coerenza con le strategie aziendali, dirige e valuta i professionisti e il personale di supporto afferenti, contribuisce a mantenere elevati standard assistenziali e concorre alla prevenzione e gestione dei fattori di rischio clinico;
- promuove e sostiene l'innovazione organizzativa, la verifica dei risultati e degli esiti assistenziali in un'ottica di responsabilizzazione diffusa;
- determina gli standard assistenziali operativi e professionali in aderenza alle logiche e ai criteri dell'intensità di cura e della complessità assistenziale;
- sostiene la presa in carico degli assistiti, la valorizzazione delle competenze e delle risorse dell'assistito nonché la continuità delle cure;

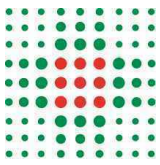

- garantisce integrazione organizzativa e professionale, contribuisce fattivamente alla buona gestione dei fattori produttivi assegnati, tende alla massima equità distributiva, flessibilità ed efficienza gestionale nel rispetto degli elementi professionalizzanti della gestione di risorse umane;
- sostiene lo sviluppo delle competenze tecniche, relazionali ed educative attraverso iniziative di formazione permanente e lo sviluppo complementare dei saperi;
- in sinergia con gli indirizzi aziendali di Governo Clinico e con le attività dell'IRCCS delle Scienze Neurologiche, promuove attività di ricerca per lo sviluppo, revisione e miglioramento della pratica assistenziale, tecnica e riabilitativa;

Stabilito pertanto di definire il nuovo assetto organizzativo del Dipartimento Assistenziale Tecnico e Riabilitativo (DATeR) come rappresentato nell'organigramma allegato (allegato 1), quale parte integrante e sostanziale, e articolato nelle strutture gestionali (n. 2 strutture complesse, n. 9 strutture semplici dipartimentali e n. 4 strutture semplici), nelle Unità Organizzative (UO), nelle Unità Assistenziali (UA) e nelle articolazioni organizzative riportate nel prospetto allegato (allegato 2), parte integrante e sostanziale, con le modifiche organizzative ivi indicate;

Dato atto che la piena applicazione dell'assetto organizzativo del DATeR debba essere progressivamente realizzata compatibilmente con i tempi delle procedure e con le esigenze di sostenibilità del bilancio aziendale;

Dato atto altresì che il disegno organizzativo di cui alla presente deliberazione è stata oggetto di informativa alle rappresentanze sindacali della dirigenza dell'area sanità in data 19/10/2022, del comparto in data 20/10/2022 e di ulteriore informativa alle medesime rappresentanze in data 15/12/2022

Delibera

1. di approvare il nuovo assetto organizzativo della Direzione Assistenziale Tecnica e Riabilitativa (DATeR), come di seguito indicato:

- istituzione del Dipartimento Assistenziale, Tecnico e Riabilitativo (DATeR), quale macroarticolazione in line alla Direzione Aziendale, come rappresentato nell'organigramma di cui all'allegato 1 che costituisce parte integrante e sostanziale del presente atto;
- articolazione del DATeR nelle strutture gestionali (n. 2 strutture complesse, n. 9 strutture semplici dipartimentali e n. 4 strutture semplici), nelle Unità Organizzative (UO), nelle Unità Assistenziali (UA) e nelle articolazioni organizzative riportate nel prospetto allegato (allegato 2) quale parte integrante e sostanziale, con le modifiche organizzative ivi indicate;

2. di stabilire che la presente revisione organizzativa e l'aggiornamento del Regolamento di Organizzazione Aziendale abbia decorrenza dal 01/03/2023;

3. di rinviare a successivi provvedimenti l'istituzione della Direzione Assistenziale nell'ambito della Direzione Aziendale, come previsto dalla Legge Regionale n. 17 del 26/11/2021;

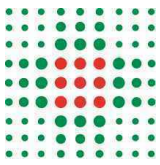

4. di dare atto che la piena applicazione dell'assetto organizzativo del DATeR debba essere progressivamente realizzata compatibilmente con i tempi delle procedure e con le esigenze di sostenibilità del bilancio aziendale;

5. di rimandare a provvedimenti successivi le determinazioni in ordine agli incarichi dirigenziali gestionali e professionali, nonché agli incarichi del personale del comparto relativi alla presente riorganizzazione;

6. di dare mandato al Servizio Unico Metropolitan Amministrazione Giuridica del Personale – SUMAGP ed alle altre Unità Operative coinvolte nella riorganizzazione in oggetto di provvedere all'applicazione di quanto previsto nella presente deliberazione.

Responsabile del procedimento ai sensi della L. 241/90:

Aldo Bonadies

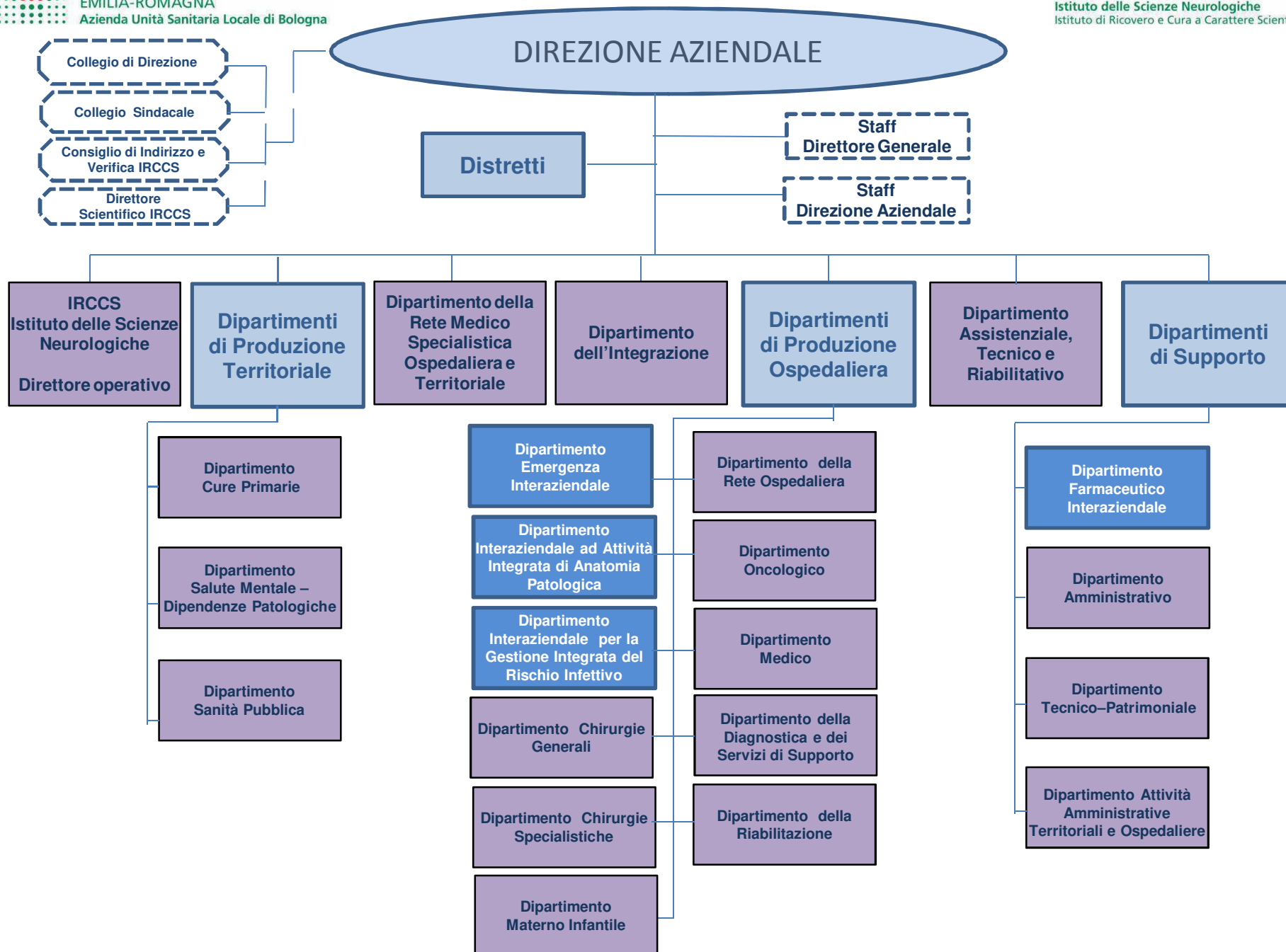

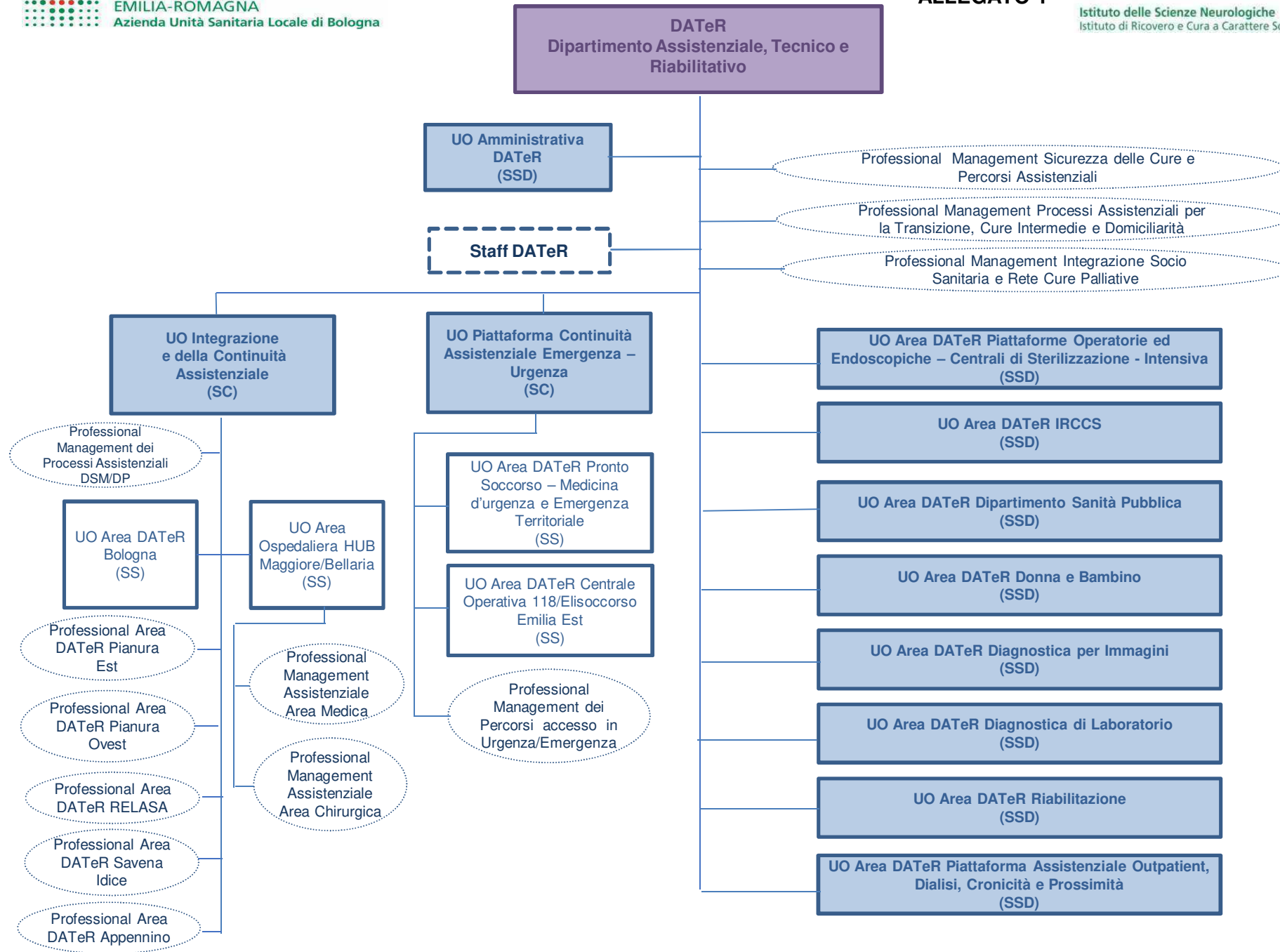
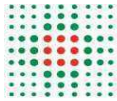

ALLEGATO 2

DENOMINAZIONE ARTICOLAZIONE ORGANIZZATIVA	TIPOLOGIA ARTICOLAZIONE ORGANIZZATIVA	AFFERENZA GESTIONALE	TIPOLOGIA MODIFICA
UO INTEGRAZIONE E DELLA CONTINUITA' ASSISTENZIALE (SC)	SC	DATeR	Ridenominazione da Area DATeR dell'integrazione e della continuita' assistenziale (SC)
UO AREA DATeR BOLOGNA (SS)	SS	UO INTEGRAZIONE E DELLA CONTINUITA' ASSISTENZIALE (SC)	Istituzione SS
UO AREA OMOGENEA DOMICILIARITA' E ATTIVITA' TERRITORIALI	UO	UO AREA DATeR BOLOGNA (SS)	Trasferimento da UO Area DATeR Centro (SS)
UA ASSISTENZA DOMICILIARE S.STEFANO-SAVENA	UA	UO AREA OMOGENEA DOMICILIARITA' E ATTIVITA' TERRITORIALI	Invariata
UA ASSISTENZA DOMICILIARE SAN DONATO-SAN VITALE	UA	UO AREA OMOGENEA DOMICILIARITA' E ATTIVITA' TERRITORIALI	Invariata
UA ASSISTENZA DOMICILIARE NAVILE	UA	UO AREA OMOGENEA DOMICILIARITA' E ATTIVITA' TERRITORIALI	Trasferimento da UO Centro Ovest
UA ASSISTENZA DOMICILIARE BORGO-RENO	UA	UO AREA OMOGENEA DOMICILIARITA' E ATTIVITA' TERRITORIALI	Trasferimento da UO Centro Ovest
UA AMBULATORI TERRITORIALI S.STEFANO - SAVENA	UA	UO AREA OMOGENEA DOMICILIARITA' E ATTIVITA' TERRITORIALI	Invariata
UA AMBULATORI TERRITORIALI BORGO-RENO	UA	UO AREA OMOGENEA DOMICILIARITA' E ATTIVITA' TERRITORIALI	Trasferimento da UO Centro Ovest
UA AMBULATORI TERRITORIALI NAVILE	UA	UO AREA OMOGENEA DOMICILIARITA' E ATTIVITA' TERRITORIALI	Trasferimento da UO Centro Ovest
UA ASSISTENZA DOMICILIARE E AMBULATORI TERRITORIALI PORTO SARAGOZZA	UA	UO AREA OMOGENEA DOMICILIARITA' E ATTIVITA' TERRITORIALI	Istituzione e confluenza della UA Assistenza Domiciliare Porto Saragozza e della UA Ambulatori Territoriali Porto Saragozza
UA AMBULATORI TERRITORIALI SAN DONATO SAN VITALE	UA	UO AREA OMOGENEA DOMICILIARITA' E ATTIVITA' TERRITORIALI	Invariata
UO ASSISTENZA PENITENZIARIA CENTRO CASA E ACCOGLIENZA POPOLAZIONE DISAGIATA E SENZA FISSA DIMORA	UO	UO AREA DATeR BOLOGNA (SS)	Istituzione
UA ASSISTENZA PENITENZIARIA	UA	UO ASSISTENZA PENITENZIARIA CENTRO CASA E ACCOGLIENZA POPOLAZIONE DISAGIATA E SENZA	Istituzione
UO AREA OMOGENEA SALUTE MENTALE E DP	UO	UO AREA DATeR BOLOGNA (SS)	Trasferimento da UO Area DATeR Centro (SS) e ridenominazione da UO Centro Ovest
UA RTI ARCIPELAGO	UA	UO AREA OMOGENEA SALUTE MENTALE E DP	Trasferimento da UO Area omogenea domiciliaria' e attivita' territoriali
UA REMS	UA	UO AREA OMOGENEA SALUTE MENTALE E DP	Trasferimento da UO Area omogenea domiciliaria' e attivita' territoriali
UA SPDC MALPIGHI	UA	UO AREA OMOGENEA SALUTE MENTALE E DP	Trasferimento da UO Area omogenea domiciliaria' e attivita' territoriali
UA SPDC Maggiore	UA	UO AREA OMOGENEA SALUTE MENTALE E DP	Invariata
UA CSM NAVILE	UA	UO AREA OMOGENEA SALUTE MENTALE E DP	Ridenominazione da UA CSM Tiarini
UA CSM RENO NANI	UA	UO AREA OMOGENEA SALUTE MENTALE E DP	Invariata
UA CSM MAZZACORATI	UA	UO AREA OMOGENEA SALUTE MENTALE E DP	Trasferimento da UO Area omogenea domiciliaria' e attivita' territoriali
UA CSM ZANOLINI	UA	UO AREA OMOGENEA SALUTE MENTALE E DP	Trasferimento da UO Area omogenea domiciliaria' e attivita' territoriali
UA SERT AREA OVEST	UA	UO AREA OMOGENEA SALUTE MENTALE E DP	Ridenominazione da UA SERT Ovest Navile
UA SERT AREA EST	UA	UO AREA OMOGENEA SALUTE MENTALE E DP	Trasferimento da UO Area omogenea domiciliaria' e attivita' territoriali

DENOMINAZIONE ARTICOLAZIONE ORGANIZZATIVA	TIPOLOGIA ARTICOLAZIONE ORGANIZZATIVA	AFFERENZA GESTIONALE	TIPOLOGIA MODIFICA
UA CSM SARAGOZZA	UA	UO AREA OMOGENEA SALUTE MENTALE E DP	Ridenominazione da UA CSM Scalo
UA ABITARE GRUPPO APPARTAMENTO	UA	UO AREA OMOGENEA SALUTE MENTALE E DP	Invariata
UO BENTIVOGLIO RENO GALLIERA	UO	UO INTEGRAZIONE E DELLA CONTINUITA' ASSISTENZIALE (SC)	Trasferimento da Area DATeR Nord (SS)
UA AMBULATORI TERRITORIALI RENO GALLIERA	UA	UO BENTIVOGLIO RENO GALLIERA	Invariata
UA ORTOPEDIA BENTIVOGLIO	UA	UO BENTIVOGLIO RENO GALLIERA	Invariata
UA AMB OSPEDALIERI BENTIVOGLIO	UA	UO BENTIVOGLIO RENO GALLIERA	Invariata
UA GINECOLOGIA E CHIRURGIA BENTIVOGLIO	UA	UO BENTIVOGLIO RENO GALLIERA	Invariata
UA MEDICINA BENTIVOGLIO	UA	UO BENTIVOGLIO RENO GALLIERA	Ridenominazione da UA Dpc Blu Bentivoglio
UA GERIATRIA E UDB BENTIVOGLIO	UA	UO BENTIVOGLIO RENO GALLIERA	Ridenominazione da UA Dpc Rossa Bentivoglio
UA ASSISTENZA DOMICILIARE RENO GALLIERA	UA	UO BENTIVOGLIO RENO GALLIERA	Invariata
UA CSM SAN PIETRO IN CASALE	UA	UO BENTIVOGLIO RENO GALLIERA	Ridenominazione da UA CSM S. Giorgio di Piano
UO BUDRIO E TERRE DI PIANURA	UO	UO INTEGRAZIONE E DELLA CONTINUITA' ASSISTENZIALE (SC)	Trasferimento da Area DATeR Nord (SS)
UA AMBULATORIALI TERRITORIALI TERRE DI PIANURA	UA	UO BUDRIO E TERRE DI PIANURA	Ridenominazione da ex UA Ambulatoriali territoriali Savena Idice
UA ASSISTENZA DOMICILIARE TERRE DI PIANURA	UA	UO BUDRIO E TERRE DI PIANURA	Ridenominazione UA Assistenza domiciliare Savena Idice
UA AMBULATORI OSPEDALIERI E DAY SURGERY BUDRIO	UA	UO BUDRIO E TERRE DI PIANURA	Invariata
UA MEDICINA BUDRIO	UA	UO BUDRIO E TERRE DI PIANURA	ridenominazione da UA DPC medicina Budrio
UA LUNGODEGENZA E CHIRURGIA BUDRIO	UA	UO BUDRIO E TERRE DI PIANURA	Ridenominazione da UA DPC Blu postacuti e chirurgia Budrio
UA CSM BUDRIO	UA	UO BUDRIO E TERRE DI PIANURA	Invariata
UO SAN GIOVANNI PIANURA OVEST	UO	UO INTEGRAZIONE E DELLA CONTINUITA' ASSISTENZIALE (SC)	Trasferimento da Area DATeR Nord (SS)
UA ASSISTENZA DOMICILIARE SAN GIOVANNI	UA	UO SAN GIOVANNI PIANURA OVEST	Invariata
UA AMBULATORI TERRITORIALI SAN GIOVANNI	UA	UO SAN GIOVANNI PIANURA OVEST	Invariata
UA AMBULATORI OSPEDALIERI SAN GIOVANNI	UA	UO SAN GIOVANNI PIANURA OVEST	Invariata
UA PIASTRA CHIRURGICA SAN GIOVANNI	UA	UO SAN GIOVANNI PIANURA OVEST	Invariata
UA PIASTRA MEDICA SAN GIOVANNI	UA	UO SAN GIOVANNI PIANURA OVEST	Invariata
UA SERT PIANURA EST E OVEST	UA	UO SAN GIOVANNI PIANURA OVEST	Invariata
UA CSM SAN GIOVANNI	UA	UO SAN GIOVANNI PIANURA OVEST	Invariata

DENOMINAZIONE ARTICOLAZIONE ORGANIZZATIVA	TIPOLOGIA ARTICOLAZIONE ORGANIZZATIVA	AFFERENZA GESTIONALE	TIPOLOGIA MODIFICA
UA SPDC SAN GIOVANNI	UA	UO SAN GIOVANNI PIANURA OVEST	Invariata
UO APPENNINO BOLOGNESE	UO	UO INTEGRAZIONE E DELLA CONTINUITA' ASSISTENZIALE (SC)	Trasferimento da Area DATeR Sud (SS)
UA SERT ZOLA	UA	UO APPENNINO BOLOGNESE	Invariata
UA CSM APPENNINO	UA	UO APPENNINO BOLOGNESE	Ridenominazione da CSM Vergato Porretta
UA PIASTRA MEDICA E CURE INTERMEDIE DI VERGATO	UA	UO APPENNINO BOLOGNESE	Ridenominazione da UA Piastra ospedaliera di Vergato
UA PIASTRA OSPEDALIERA PORRETTA - ALTA COMPLESSITA'	UA	UO APPENNINO BOLOGNESE	Invariata
UA ASSISTENZA DOMICILIARE APPENNINO	UA	UO APPENNINO BOLOGNESE	Ridenominazione da ex UA Assistenza domiciliare Castiglione Vado Porretta Vergato
UA PIASTRA OSPEDALIERA PORRETTA - MEDIA COMPLESSITA'	UA	UO APPENNINO BOLOGNESE	Invariata
UA AMBULATORIALI TERRITORIALI APPENNINO	UA	UO APPENNINO BOLOGNESE	Ridenominazione da UA Ambulatoriali territoriali Castiglione Vado Porretta Vergato
UO RENO LAVINO SAMOGGIA	UO	UO INTEGRAZIONE E DELLA CONTINUITA' ASSISTENZIALE (SC)	Trasferimento da Area DATeR Sud (SS)
UA AMBULATORI TERRITORIALI CASALECCHIO	UA	UO RENO LAVINO SAMOGGIA	Invariata
UA AMBULATORI OSPEDALIERI BAZZANO	UA	UO RENO LAVINO SAMOGGIA	Invariata
UA PIASTRA DEGENZA OSPEDALIERA BAZZANO	UA	UO RENO LAVINO SAMOGGIA	Ridenominazione da UA Piastra ospedaliera Bazzano
UA CSM CASALECCHIO	UA	UO RENO LAVINO SAMOGGIA	Invariata
UA ASSISTENZA DOMICILIARE E SPECIALISTICA SASSO E CASALECCHIO	UA	UO RENO LAVINO SAMOGGIA	Invariata
UA ASSISTENZA DOMICILIARE E SPECIALISTICA LAVINO E SAMOGGIA	UA	UO RENO LAVINO SAMOGGIA	Invariata
UO SAVENA IDICE	UO	UO INTEGRAZIONE E DELLA CONTINUITA' ASSISTENZIALE (SC)	Trasferimento da Area DATeR Sud (SS) e ridenominazione da UO Loiano San Lazzaro
UA SERT E CSM SAN LAZZARO	UA	UO SAVENA IDICE	Invariata
UA PIASTRA DEGENZA E CURE INTERMEDIE OSPEDALIERA LOIANO	UA	UO SAVENA IDICE	Ridenominazione da UA Piastra ospedaliera Loiano
UA ASSISTENZA DOMICILIARE LOIANO SAN LAZZARO	UA	UO SAVENA IDICE	Invariata
UA AMBULATORI TERRITORIALI LOIANO SAN LAZZARO	UA	UO SAVENA IDICE	Invariata
UO AREA OSPEDALIERA HUB MAGGIORE/BELLARIA (SS)	SS	UO INTEGRAZIONE E DELLA CONTINUITA' ASSISTENZIALE (SC)	Istituzione
UO AREA OMOGENEA MEDICA E MEDICINA SPECIALISTICA	UO	UO AREA OSPEDALIERA HUB MAGGIORE/BELLARIA (SS)	Trasferimento da Area DATeR Centro e ridenominazione da UO Medica OM
UA DEGENZA MEDICA SETTING ALTA INTENSITA' 6° PIANO CORPO D	UA	UO AREA OMOGENEA MEDICA E MEDICINA SPECIALISTICA	Ridenominazione da UA Degenza medica 6° piano corpo D
UA DEGENZA MEDICA 10° PIANO ALA LUNGA	UA	UO AREA OMOGENEA MEDICA E MEDICINA SPECIALISTICA	Ridenominazione da UA Degenza medica 11° piano ala lunga
UA DEGENZA MEDICA 9° PIANO CORPO D	UA	UO AREA OMOGENEA MEDICA E MEDICINA SPECIALISTICA	Ridenominazione da UA Degenza medica 12 piano ala lunga

DENOMINAZIONE ARTICOLAZIONE ORGANIZZATIVA	TIPOLOGIA ARTICOLAZIONE ORGANIZZATIVA	AFFERENZA GESTIONALE	TIPOLOGIA MODIFICA
UA DEGENZA MEDICA 4° PIANO ALA CORTA	UA	UO AREA OMOGENEA MEDICA E MEDICINA SPECIALISTICA	Ridenominazione da UA Degenza medica 7° piano corpo d
UA DEGENZA GERIATRIA	UA	UO AREA OMOGENEA MEDICA E MEDICINA SPECIALISTICA	Istituzione
UA DEGENZA MEDICA 9° PIANO ALA LUNGA	UA	UO AREA OMOGENEA MEDICA E MEDICINA SPECIALISTICA	Invariata
UA CARDIOLOGIA DEGENZA OB	UA	UO AREA OMOGENEA MEDICA E MEDICINA SPECIALISTICA	Trasferimento da UO Bellaria
UA CARDIOLOGIA AMBULATORI OB	UA	UO AREA OMOGENEA MEDICA E MEDICINA SPECIALISTICA	Trasferimento da UO Bellaria
UA ONCOLOGIA DEGENZA E DSA	UA	UO AREA OMOGENEA MEDICA E MEDICINA SPECIALISTICA	Trasferimento da UO Bellaria
UA PNEUMOLOGIA DEGENZA E AMBULATORI	UA	UO AREA OMOGENEA MEDICA E MEDICINA SPECIALISTICA	Trasferimento da UO Bellaria e ridenominazione da UA Internistica e pneumologia degenza e ambulatori
UA AMBULATORI OB	UA	UO AREA OMOGENEA MEDICA E MEDICINA SPECIALISTICA	Trasferimento da UO Bellaria e ridenominazione da UA Ambulatori e DS Bellaria
UA COORDINAMENTO LETTI TECNICI	UA	UO AREA OMOGENEA MEDICA E MEDICINA SPECIALISTICA	Istituzione
UA ONCOLOGIA METROPOLITANA	UA	UO AREA OMOGENEA MEDICA E MEDICINA SPECIALISTICA	Trasferimento da UO Bellaria
UO AREA OMOGENEA CHIRURGIA E CHIRURGIA SPECIALISTICA	UO	UO AREA OSPEDALIERA HUB MAGGIORE/BELLARIA (SS)	Trasferimento da Area DATeR Centro e ridenominazione da UO Chirurgica OM
UA CHIRURGIA POLISPECIALISTICA OM	UA	UO AREA OMOGENEA CHIRURGIA E CHIRURGIA SPECIALISTICA	Ridenominazione da UA Chirurgie generali OM
UA ORTOPEDIA OM	UA	UO AREA OMOGENEA CHIRURGIA E CHIRURGIA SPECIALISTICA	Invariata
UA UROLOGIA OM	UA	UO AREA OMOGENEA CHIRURGIA E CHIRURGIA SPECIALISTICA	Invariata
UA CHIRURGIA VASCOLARE OM	UA	UO AREA OMOGENEA CHIRURGIA E CHIRURGIA SPECIALISTICA	Invariata
UA ORL OM	UA	UO AREA OMOGENEA CHIRURGIA E CHIRURGIA SPECIALISTICA	Invariata
UA GASTROENTEROLOGIA	UA	UO AREA OMOGENEA CHIRURGIA E CHIRURGIA SPECIALISTICA	Invariata
UA OCULISTICA AMBULATORI E DH OM	UA	UO AREA OMOGENEA CHIRURGIA E CHIRURGIA SPECIALISTICA	Ridenominazione da UA Ambulatori oculistici
UA CHIRURGIA POLISPECIALISTICA OB	UA	UO AREA OMOGENEA CHIRURGIA E CHIRURGIA SPECIALISTICA	Trasferimento da UO Bellaria
UO PIATTAFORMA CONTINUITA' ASSISTENZIALE EMERGENZA-URGENZA (SC)	SC	DATeR	Istituzione
UO AREA DATeR PRONTO SOCCORSO - MEDICINA D'URGENZA E EMERGENZA TERRITORIALE (SS)	SS	UO PIATTAFORMA CONTINUITA' ASSISTENZIALE EMERGENZA-URGENZA (SC)	Istituzione
UO PRONTO SOCCORSO E MEDICINA D'URGENZA	UO	UO AREA DATeR PRONTO SOCCORSO - MEDICINA D'URGENZA E EMERGENZA TERRITORIALE (SS)	Ridenominazione da UO Pronto Soccorso
UA PS 118 BAZZANO	UA	UO PRONTO SOCCORSO E MEDICINA D'URGENZA	Invariata
UA PS 118 BUDRIO	UA	UO PRONTO SOCCORSO E MEDICINA D'URGENZA	Invariata

DENOMINAZIONE ARTICOLAZIONE ORGANIZZATIVA	TIPOLOGIA ARTICOLAZIONE ORGANIZZATIVA	AFFERENZA GESTIONALE	TIPOLOGIA MODIFICA
UA PS 118 PORRETTA VERGATO	UA	UO PRONTO SOCCORSO E MEDICINA D'URGENZA	Invariata
UA PS 118 SAN GIOVANNI	UA	UO PRONTO SOCCORSO E MEDICINA D'URGENZA	Invariata
UA PS 118 BENTIVOGLIO	UA	UO PRONTO SOCCORSO E MEDICINA D'URGENZA	Ridenominazione UA PS Bentivoglio
UA PRONTO SOCCORSO OM	UA	UO PRONTO SOCCORSO E MEDICINA D'URGENZA	Invariata
UA DEGENZA MEDICINA D'URGENZA	UA	UO PRONTO SOCCORSO E MEDICINA D'URGENZA	Invariata
UA PPI -118 LOIANO	UA	UO PRONTO SOCCORSO E MEDICINA D'URGENZA	Ridenominazione UA PPI Valle Savena Idice
UO AREA DATER CENTRALE OPERATIVA 118/ELISOCCORSO EMILIA EST (SS)	SS	UO PIATTAFORMA CONTINUITA' ASSISTENZIALE EMERGENZA-URGENZA (SC)	Istituzione
UO CENTRALE OPERATIVA 118	UO	UO AREA DATER CENTRALE OPERATIVA 118/ELISOCCORSO EMILIA EST (SS)	Trasferimento da Area DATeR Emergenza e 118
UA 118 CENTRALE- TERRITORIO CITTA' DI BOLOGNA	UA	UO CENTRALE OPERATIVA 118	Accorpamento UA 118 - territorio città di Bologna e UA 118 Centrale e Cantieri con contestuale ridenominazione
UO TRASPORTI SANITARI ASSISTITI	UO	UO AREA DATER CENTRALE OPERATIVA 118/ELISOCCORSO EMILIA EST (SS)	Trasferimento da Area DATeR Emergenza e 118
UA CENTRALE OPERATIVA UNIFICATA TRASPORTI SANITARI	UA	UO TRASPORTI SANITARI ASSISTITI	Invariata
UO AREA DATeR PIATTAFORME OPERATORIE ED ENDOSCOPICHE - CENTRALI DI STERILIZZAZIONE - INTENSIVA (SSD)	SSD	DATeR	Diversa qualificazione SS a SSD
UO PIASTRA BLOCCHI OPERATORI E CENTRALE DI STERILIZZAZIONE UNICA HUB	UO	UO AREA DATeR PIATTAFORME OPERATORIE ED ENDOSCOPICHE - CENTRALI DI STERILIZZAZIONE - INTENSIVA (SSD)	Invariata
UA BLOCCO OPERATORIO ED ENDOSCOPIA BAZZANO	UA	UO PIASTRA BLOCCHI OPERATORI E CENTRALE DI STERILIZZAZIONE UNICA HUB	Ridenominazione da UA Sala operatoria e endoscopia Bazzano
UA BLOCCO OPERATORIO ED ENDOSCOPIA BUDRIO	UA	UO PIASTRA BLOCCHI OPERATORI E CENTRALE DI STERILIZZAZIONE UNICA HUB	Invariata
UA BLOCCO OPERATORIO PORRETTA, ENDOSCOPIA PORRETTA E VERGATO	UA	UO PIASTRA BLOCCHI OPERATORI E CENTRALE DI STERILIZZAZIONE UNICA HUB	Invariata
UA BLOCCO OPERATORIO ED ENDOSCOPIA SAN GIOVANNI	UA	UO PIASTRA BLOCCHI OPERATORI E CENTRALE DI STERILIZZAZIONE UNICA HUB	Invariata
UA SALA OPERATORIA ED ENDOSCOPIA BENTIVOGLIO	UA	UO PIASTRA BLOCCHI OPERATORI E CENTRALE DI STERILIZZAZIONE UNICA HUB	Invariata
UA BLOCCO OPERATORIO BELLARIA	UA	UO PIASTRA BLOCCHI OPERATORI E CENTRALE DI STERILIZZAZIONE UNICA HUB	Invariata
UA BLOCCO OPERATORIO OSTETRICO GINECOLOGICO OM	UA	UO PIASTRA BLOCCHI OPERATORI E CENTRALE DI STERILIZZAZIONE UNICA HUB	Ridenominazione da UA Sala operatoria ost ginec OM
UA CENTRALE OPERATIVA DI GASTROENTEROLOGIA	UA	UO PIASTRA BLOCCHI OPERATORI E CENTRALE DI STERILIZZAZIONE UNICA HUB	Ridenominazione da UA Endoscopia e day service ambulatoriale OM
UA PIASTRA BLOCCHI OPERATORI OM	UA	UO PIASTRA BLOCCHI OPERATORI E CENTRALE DI STERILIZZAZIONE UNICA HUB	Invariata
UA ENDOSCOPIE AZIENDALI	UA	UO PIASTRA BLOCCHI OPERATORI E CENTRALE DI STERILIZZAZIONE UNICA HUB	Ridenominazione da UA Endoscopia osp Bellaria
UA CENTRALE STERILIZZAZIONE OM	UA	UO PIASTRA BLOCCHI OPERATORI E CENTRALE DI STERILIZZAZIONE UNICA HUB	Invariata
UA CENTRALE STERILIZZAZIONE OB	UA	UO PIASTRA BLOCCHI OPERATORI E CENTRALE DI STERILIZZAZIONE UNICA HUB	Invariata

DENOMINAZIONE ARTICOLAZIONE ORGANIZZATIVA	TIPOLOGIA ARTICOLAZIONE ORGANIZZATIVA	AFFERENZA GESTIONALE	TIPOLOGIA MODIFICA
UO AREA INTENSIVA E CRITICA	UO	UO AREA DATeR PIATTAFORME OPERATORIE ED ENDOSCOPICHE - CENTRALI DI STERILIZZAZIONE - INTENSIVA (SSD)	Ridenominazione da UO Intensiva
UA CARDIOLOGIA DEGENZA, UTIC E AMBULATORI CARDIOLOGICI BENTIVOGLIO	UA	UO AREA INTENSIVA E CRITICA	Invariata
UA TERAPIA INTENSIVA OM E HUB NAZIONALE	UA	UO AREA INTENSIVA E CRITICA	Ridenominazione da UA Rianimazione e terapia intensiva OM
UA AMBULATORI CARDIOLOGIA OM	UA	UO AREA INTENSIVA E CRITICA	Invariata
UA CARDIOLOGIA EMODINAMICA OM	UA	UO AREA INTENSIVA E CRITICA	Invariata
UA TERAPIA INTENSIVA BENTIVOGLIO	UA	UO AREA INTENSIVA E CRITICA	Ridenominazione da UA Cardiologia e terapia intensiva Bentivoglio
UA TERAPIA SEMINTENSIVA OM	UA	UO AREA INTENSIVA E CRITICA	Invariata
UA TERAPIA INTENSIVA	UA	UO AREA INTENSIVA E CRITICA	Invariata, da Area IRCCS
UO AREA DATeR IRCCS (SSD)	SSD	DATeR	Diversa qualificazione SS a SSD
UO AREA OMOGENEA IRCCS	UO	UO AREA DATeR IRCCS (SSD)	Istituzione
UA LABORATORI NEUROFISIOPATOLOGIA	UA	UO AREA OMOGENEA IRCCS	Accorpamento UA Laboratori neurofisiopatologia unibo, laboratori neurofisiopatologia OB e laboratori neurofisiopatologia OM
UA DEGENZA MEDICA RIABILITATIVA	UA	UO AREA OMOGENEA IRCCS	Istituzione
UA DEGENZA STROKE	UA	UO AREA OMOGENEA IRCCS	Trasferimento da UO Medica OM e ridenominazione da UA Degenza stroke-geriatria 8° piano ala lunga
UA NEUROCHIRURGIA ADULTI	UA	UO AREA OMOGENEA IRCCS	Invariata
UA NEUROLOGIA DEGENZA	UA	UO AREA OMOGENEA IRCCS	Invariata
UA NEUROLOGIA SERVIZI	UA	UO AREA OMOGENEA IRCCS	Invariata
UA NEUROPEDIATRIA	UA	UO AREA OMOGENEA IRCCS	Invariata
UA CASA DEI RISVEGLI	UA	UO AREA OMOGENEA IRCCS	Trasferimento da UO Bellaria
UA NEURORADIOLOGIA	UA	UO AREA OMOGENEA IRCCS	Invariata
UA AMBULATORI IRCCS	UA	UO AREA OMOGENEA IRCCS	Ridenominazione da UA Ambulatori
UO AREA DATeR DIPARTIMENTO SANITA' PUBBLICA (SSD)	SSD	DATeR	Diversa qualificazione SS a SSD
UO SANITA' PUBBLICA	UO	UO AREA DATeR DIPARTIMENTO SANITA' PUBBLICA (SSD)	Invariata
UA CLINICO ASSISTENZIALE EST-CITTA'	UA	UO SANITA' PUBBLICA	Invariata
UA EPIDEMIOLOGIA	UA	UO SANITA' PUBBLICA	Invariata
UA IMPIANTISTICA ANTINFORTUNISTICA	UA	UO SANITA' PUBBLICA	Invariata

DENOMINAZIONE ARTICOLAZIONE ORGANIZZATIVA	TIPOLOGIA ARTICOLAZIONE ORGANIZZATIVA	AFFERENZA GESTIONALE	TIPOLOGIA MODIFICA
UA CLINICO ASSISTENZIALE OVEST -PIANURA	UA	UO SANITA' PUBBLICA	Invariata
UA TUTELA AMBIENTI DI LAVORO OVEST - PIANURA	UA	UO SANITA' PUBBLICA	Invariata
UA CENTRO SCREENING	UA	UO SANITA' PUBBLICA	Invariata
UA CLINICO ASSISTENZIALE EST-OVEST-MONTAGNA	UA	UO SANITA' PUBBLICA	Invariata
UA PREVENZIONE E TISIOLOGIA	UA	UO SANITA' PUBBLICA	Invariata
UA TUTELA AMBIENTI DI LAVORO EST	UA	UO SANITA' PUBBLICA	Invariata
UA TUTELA AMBIENTI DI LAVORO OVEST-MONTAGNA	UA	UO SANITA' PUBBLICA	Invariata
UA IGIENE PUBBLICA	UA	UO SANITA' PUBBLICA	Invariata
UA IGIENE ALIMENTI EST	UA	UO SANITA' PUBBLICA	Invariata
UA IGIENE ALIMENTI OVEST	UA	UO SANITA' PUBBLICA	Invariata
UA VETERINARIA 1	UA	UO SANITA' PUBBLICA	Invariata
UA VETERINARIA 2	UA	UO SANITA' PUBBLICA	Invariata
UO AREA DATeR DONNA E BAMBINO (SSD)	SSD	DATeR	Diversa qualificazione SS a SSD
UO ASSISTENZA PEDIATRICA OSPEDALIERA E TERRITORIALE	UO	UO AREA DATeR DONNA E BAMBINO (SSD)	Ridenominazione da UO Assistenza pediatrica
UA PEDIATRIA TERRITORIALE BOLOGNA-SAN LAZZARO	UA	UO ASSISTENZA PEDIATRICA OSPEDALIERA E TERRITORIALE	Invariata
UA AREA OMOGENEA PEDIATRIA TERRITORIALE SUD OVEST	UA	UO ASSISTENZA PEDIATRICA OSPEDALIERA E TERRITORIALE	Ridenominazione da UA Pediatria territoriale Sud Ovest
UA PEDIATRIA OM	UA	UO ASSISTENZA PEDIATRICA OSPEDALIERA E TERRITORIALE	Invariata
UA NEONATOLOGIA UTIC OM	UA	UO ASSISTENZA PEDIATRICA OSPEDALIERA E TERRITORIALE	Invariata
UO ASSISTENZA OSTETRICO GINECOLOGICA OSPEDALIERA E TERRITORIALE	UO	UO AREA DATeR DONNA E BAMBINO (SSD)	Ridenominazione da UO Assistenza ostetrico ginecologica
UA OSTETRICA GINECOLOGIA OM	UA	UO ASSISTENZA OSTETRICO GINECOLOGICA OSPEDALIERA E TERRITORIALE	Invariata
UA SALA TRAVAGLIO PARTO - ACCETTAZIONE E AMBULATORIO OSTETRICO OM	UA	UO ASSISTENZA OSTETRICO GINECOLOGICA OSPEDALIERA E TERRITORIALE	Invariata
UA OSTETRICA E NEONATOLOGIA BENTIVOGLIO	UA	UO ASSISTENZA OSTETRICO GINECOLOGICA OSPEDALIERA E TERRITORIALE	Invariata
UA AREA OMOGENEA CONSULTORIO FAMILIARE EST/OVEST	UA	UO ASSISTENZA OSTETRICO GINECOLOGICA OSPEDALIERA E TERRITORIALE	Ridenominazione da UA Consultori familiari Est-Ovest
UA CONSULTORI FAMILIARI CITTA'	UA	UO ASSISTENZA OSTETRICO GINECOLOGICA OSPEDALIERA E TERRITORIALE	Invariata
UA CONSULTORI FAMILIARI SUD	UA	UO ASSISTENZA OSTETRICO GINECOLOGICA OSPEDALIERA E TERRITORIALE	Invariata
UO AREA DATeR DIAGNOSTICA PER IMMAGINI (SSD)	SSD	DATeR	Istituzione

DENOMINAZIONE ARTICOLAZIONE ORGANIZZATIVA	TIPOLOGIA ARTICOLAZIONE ORGANIZZATIVA	AFFERENZA GESTIONALE	TIPOLOGIA MODIFICA
UO AREA OMOGENEA RADIOLOGIA E RADIOTERAPIA	UO	UO AREA DATeR DIAGNOSTICA PER IMMAGINI (SSD)	Ridenominazione da UO Radiologia e radioterapia
UA RADIOLOGIA OB	UA	UO AREA OMOGENEA RADIOLOGIA E RADIOTERAPIA	Invariata
UA RADIOLOGIA OM	UA	UO AREA OMOGENEA RADIOLOGIA E RADIOTERAPIA	Invariata
UA RADIOLOGIA OSP BAZZANO	UA	UO AREA OMOGENEA RADIOLOGIA E RADIOTERAPIA	Invariata
UA RADIOLOGIA OSP BENTIVOGLIO E SAN GIOVANNI	UA	UO AREA OMOGENEA RADIOLOGIA E RADIOTERAPIA	Invariata
UA RADIOLOGIA BUDRIO	UA	UO AREA OMOGENEA RADIOLOGIA E RADIOTERAPIA	Invariata
UA RADIOLOGIA PORRETTA VERGATO	UA	UO AREA OMOGENEA RADIOLOGIA E RADIOTERAPIA	Invariata
UA RADIOLOGIA LOIANO SAN LAZZARO	UA	UO AREA OMOGENEA RADIOLOGIA E RADIOTERAPIA	Invariata
UA RADIOLOGIA TERRITORIALE	UA	UO AREA OMOGENEA RADIOLOGIA E RADIOTERAPIA	Invariata
UA FISICA SANITARIA	UA	UO AREA OMOGENEA RADIOLOGIA E RADIOTERAPIA	Invariata
UA RADIOTERAPIA	UA	UO AREA OMOGENEA RADIOLOGIA E RADIOTERAPIA	Invariata
UA SENOLOGIA	UA	UO AREA OMOGENEA RADIOLOGIA E RADIOTERAPIA	Invariata
UO AREA DATeR DIAGNOSTICA DI LABORATORIO (SSD)	SSD	DATeR	Istituzione
UO AREA OMOGENEA LABORATORI	UO	UO AREA DATeR DIAGNOSTICA DI LABORATORIO (SSD)	Invariata
UA LABORATORI HUB OM	UA	UO AREA OMOGENEA LABORATORI	Invariata
UA LABORATORI SPOKE NORD	UA	UO AREA OMOGENEA LABORATORI	Invariata
UA LABORATORI SPOKE SUD	UA	UO AREA OMOGENEA LABORATORI	Invariata
UA LABORATORI SPOKE CITTA'	UA	UO AREA OMOGENEA LABORATORI	Invariata
UA LABORATORI SPOKE IMOLA BUDRIO BELLARIA	UA	UO AREA OMOGENEA LABORATORI	Invariata
UA CENTRO RACCOLTA SANGUE PLASMA AFERESI	UA	UO AREA OMOGENEA LABORATORI	Invariata
UA SERVIZIO IMMUNO TRASFUSIONALE METROPOLITANO	UA	UO AREA OMOGENEA LABORATORI	Invariata
UA SERVIZIO TRASFUSIONALE AOU	UA	UO AREA OMOGENEA LABORATORI	Istituzione
UA ANATOMIA PATOLOGIA	UA	UO AREA OMOGENEA LABORATORI	Accorpamento UA Anatomia patologia OM e UA Anatomia patologia OB
UO AREA DATeR RIABILITAZIONE (SSD)	SSD	DATeR	Diversa qualificazione SS a SSD
UO RIABILITAZIONE ETA' EVOLUTIVA	UO	UO AREA DATeR RIABILITAZIONE (SSD)	Invariata
UA NPJA BOLOGNA EST	UA	UO RIABILITAZIONE ETA' EVOLUTIVA	Invariata

DENOMINAZIONE ARTICOLAZIONE ORGANIZZATIVA	TIPOLOGIA ARTICOLAZIONE ORGANIZZATIVA	AFFERENZA GESTIONALE	TIPOLOGIA MODIFICA
UA NPIA BOLOGNA OVEST	UA	UO RIABILITAZIONE ETA' EVOLUTIVA	Invariata
UA NPIA CASALECCHIO PORRETTA	UA	UO RIABILITAZIONE ETA' EVOLUTIVA	Invariata
UA NPIA SAN GIOVANNI	UA	UO RIABILITAZIONE ETA' EVOLUTIVA	Invariata
UA NPIA SAN LAZZARO	UA	UO RIABILITAZIONE ETA' EVOLUTIVA	Invariata
UA NPIA BUDRIO SAN GIORGIO	UA	UO RIABILITAZIONE ETA' EVOLUTIVA	Invariata
UO RIABILITAZIONE OSPEDALIERA	UO	UO AREA DATeR RIABILITAZIONE (SSD)	Invariata
UA AMBULATORIO ORTOTTICA E VESTIBOLOGIA	UA	UO RIABILITAZIONE OSPEDALIERA	Invariata, da UO Chirurgica
UA RIABILITAZIONE OM	UA	UO RIABILITAZIONE OSPEDALIERA	Invariata
UA RIABILITAZIONE OB	UA	UO RIABILITAZIONE OSPEDALIERA	Invariata
UA RIABILITAZIONE SAN GIOVANNI	UA	UO RIABILITAZIONE OSPEDALIERA	Invariata
UO RIABILITAZIONE TERRITORIALE	UO	UO AREA DATeR RIABILITAZIONE (SSD)	Invariata
UA RIABILITAZIONE BENTIVOGLIO	UA	UO RIABILITAZIONE TERRITORIALE	Invariata
UA RIABILITAZIONE BUDRIO SAN LAZZARO	UA	UO RIABILITAZIONE TERRITORIALE	Invariata
UA RIABILITAZIONE PORRETTA	UA	UO RIABILITAZIONE TERRITORIALE	Invariata
UA RIABILITAZIONE CASALECCHIO	UA	UO RIABILITAZIONE TERRITORIALE	Invariata
UA RIABILITAZIONE CITTA' EST	UA	UO RIABILITAZIONE TERRITORIALE	Invariata
UA RIABILITAZIONE CITTA' OVEST	UA	UO RIABILITAZIONE TERRITORIALE	Istituzione
UO AREA DATeR PIATTAFORMA ASSISTENZIALE OUTPATIENT, DIALISI, CRONICITA' E PROSSIMITA' (SSD)	SSD	DATeR	Istituzione
UO DIALISI E SERVIZI	UO	UO AREA DATeR PIATTAFORMA ASSISTENZIALE OUTPATIENT, DIALISI, CRONICITA' E PROSSIMITA' (SSD)	Invariata
UA DIALISI MAGGIORE E VERGATO	UA	UO DIALISI E SERVIZI	Ridenominazione da UA CAL OM e Vergato
UA CAL BELLARIA LOIANO	UA	UO DIALISI E SERVIZI	Invariata
UA DIALISI BENTIVOGLIO	UA	UO DIALISI E SERVIZI	Ridenominazione da UA CAL Bentivoglio
UA DIALISI SAN GIOVANNI E BUDRIO	UA	UO DIALISI E SERVIZI	Ridenominazione in UA CAL San Giovanni e Budrio
UA TRASPORTI OM E CAMERE MORTUARIE AZIENDALI	UA	UO DIALISI E SERVIZI	Ridenominazione da UA Trasporti OM e camere ardenti aziendali
UO PROCESSI ASSISTENZIALI OUTPATIENT E DI PROSSIMITA'	UO	UO AREA DATeR PIATTAFORMA ASSISTENZIALE OUTPATIENT, DIALISI, CRONICITA' E PROSSIMITA' (SSD)	Istituzione

DENOMINAZIONE ARTICOLAZIONE ORGANIZZATIVA	TIPOLOGIA ARTICOLAZIONE ORGANIZZATIVA	AFFERENZA GESTIONALE	TIPOLOGIA MODIFICA
UA AMBULATORI OM E MEDICINA LEGALE	UA	UO PROCESSI ASSISTENZIALI OUTPATIENT E DI PROSSIMITA'	Invariata
UA RETE WOUND CARE E STOMATERAPIA	UA	UO PROCESSI ASSISTENZIALI OUTPATIENT E DI PROSSIMITA'	Ridenominazione da UA Rete ferite difficili e stomatoterapia
UA DIETETICA OSPEDALE TERRITORIO	UA	UO PROCESSI ASSISTENZIALI OUTPATIENT E DI PROSSIMITA'	Ridenominazione da UA Ambulatori nutrizione
UA INFERMIERISTICA DI FAMIGLIA E DI PROSSIMITA'	UA	UO PROCESSI ASSISTENZIALI OUTPATIENT E DI PROSSIMITA'	Istituzione
UA PERCORSI PERIOPERATORI CHIRURGICI E COMPLETAMENTO DIAGNOSTICO POST RICOVERO	UA	UO PROCESSI ASSISTENZIALI OUTPATIENT E DI PROSSIMITA'	Istituzione
UO AMMINISTRATIVA DATeR (SSD)	SSD	DATeR	Ridenominazione da UO Amministrativa e Segreteria DATeR
UA ASSISTENZA NELLA RETE DELLE CURE PALLIATIVE PEDIATRICHE	UA	DATeR	Invariata
UA CURE PALLIATIVE ADULTO	UA	DATeR	Ridenominazione da UA Setting Ambulatoriale e Domiciliare
UA PROCESSO CONTROLLO QUALITA' ED ACCREDITAMENTO STRUTTURE SOCIO SANITARIE	UA	DATeR	Istituzione
UA CENTRALE UNICA METROPOLITANA E PROCESSI DI PRESA IN CARICO ALLA DIMISSIONE	UA	DATeR	UA Presa in carico dimissioni UVM
UO PREVENZIONE E CONTROLLO DELLE INFEZIONI IGIENE AMBIENTALE E SMALTIMENTO RIFIUTI	UO	DATeR	Istituzione
UA PREVENZIONE E CONTROLLO INFEZIONI	UA	UO PREVENZIONE E CONTROLLO DELLE INFEZIONI IGIENE AMBIENTALE E SMALTIMENTO RIFIUTI	Istituzione
SVILUPPO MODELLI ORGANIZZATIVI E PROFESSIONALI DELLA SALUTE MENTALE	PROCESSO	UO INTEGRAZIONE E DELLA CONTINUITA' ASSISTENZIALE (SC)	Ridenominazione da Processo Assistenziale nella Salute Mentale
SVILUPPO MODELLI ORGANIZZATIVI NELLE DP E COORDINAMENTO SETTORI TRASVERSALI	PROCESSO	UO INTEGRAZIONE E DELLA CONTINUITA' ASSISTENZIALE (SC)	Ridenominazione da Processo Assistenziale nelle dipendenze patologiche
UA DIPENDENZE PATOLOGICHE E SOSTEGNO ALLE POPOLAZIONI VULNERABILI	UA	SVILUPPO MODELLI ORGANIZZATIVI NELLE DP E COORDINAMENTO SETTORI TRASVERSALI	Ridenominazione da UA marginalità sociale, bassa soglia e mezzo mobile

Nota: SC= Struttura Complessa; SSD= Struttura Semplice Dipartimentale; SS = Struttura Semplice; UO = Unità Organizzativa; UA = Unità Assistenziale

DENOMINAZIONE ARTICOLAZIONE ORGANIZZATIVA	TIPOLOGIA ARTICOLAZIONE ORGANIZZATIVA	AFFERENZA GESTIONALE	TIPOLOGIA MODIFICA
SOPPRESSIONI			
AREA DATeR CENTRO (SS)	SS	DATeR	Soppressione
AREA DATeR NORD (SS)	SS	DATeR	Soppressione
AREA DATeR SUD (SS)	SS	DATeR	Soppressione
AREA DATeR SERVIZI (SS)	SS	DATeR	
AREA DATeR EMERGENZA E 118	SS	DATeR	Soppressione
UA DEGENZA PACOM E MEDICA 9°PIANO CORPO D	UA	UO MEDICA OM	Soppressione
UO BELLARIA	UO	AREA DATER CENTRO	Soppressione
UA TRASPORTO MATERIALE	UA	UO BELLARIA	Soppressione
UA OCULISTICA OM	UA	UO CHIRURGICA OM	Soppressione
UA LIBERA PROFESSIONE DEGENZA OM	UA	UO CHIRURGICA OM	Soppressione
UA VETERINARIA CITTA'	UA	UO SANITA' PUBBLICA	Soppressione
UA MEDICINA NUCLEARE	UA	UO RADIOLOGIA E RADIOTERAPIA	Soppressione
UA LABORATORIO URGENZE	UA	UO AREA OMOGENEA LABORATORI	Soppressione
PROCESSO PREVENZIONE E CONTROLLO DELLE INFEZIONI IGIENE AMBIENTALE E SMALTIMENTO RIFIUTI	PROCESSO	STAFF DIREZIONE DATER	Soppressione
UA IGIENE AMBIENTALE	UA	PROCESSO PREVENZIONE E CONTROLLO DELLE INFEZIONI IGIENE AMBIENTALE E SMALTIMENTO RIFIUTI	Soppressione
SICUREZZA DEI PROCESSI E GESTIONE DEL RISCHIO CLINICO	PROCESSO	STAFF DIREZIONE DATER	Soppressione
PROCESSO ASSISTENZIALE NELLE CURE PALLIATIVE	PROCESSO	UO AREA DATER DELL'INTEGRAZIONE E DELLA CONTINUITÀ ASSISTENZIALE (SC)	Soppressione
UA SETTING AMBULATORIALE E DOMICILIARE	UA	PROCESSO ASSISTENZIALE NELLE CURE PALLIATIVE	Soppressione
PROCESSO DELLA CONTINUITA' E PRESA IN CARICA DOMICILIARE	PROCESSO	UO AREA DATER DELL'INTEGRAZIONE E DELLA CONTINUITÀ ASSISTENZIALE (SC)	Soppressione
PROCESSO CEMPA E QUALITA' DELL'ASSISTENZA	PROCESSO	UO AREA DATER DELL'INTEGRAZIONE E DELLA CONTINUITÀ ASSISTENZIALE (SC)	Soppressione
PROCESSO AMBULATORIALE E CASE DELLA SALUTE	PROCESSO	UO AREA DATER DELL'INTEGRAZIONE E DELLA CONTINUITÀ ASSISTENZIALE (SC)	Soppressione